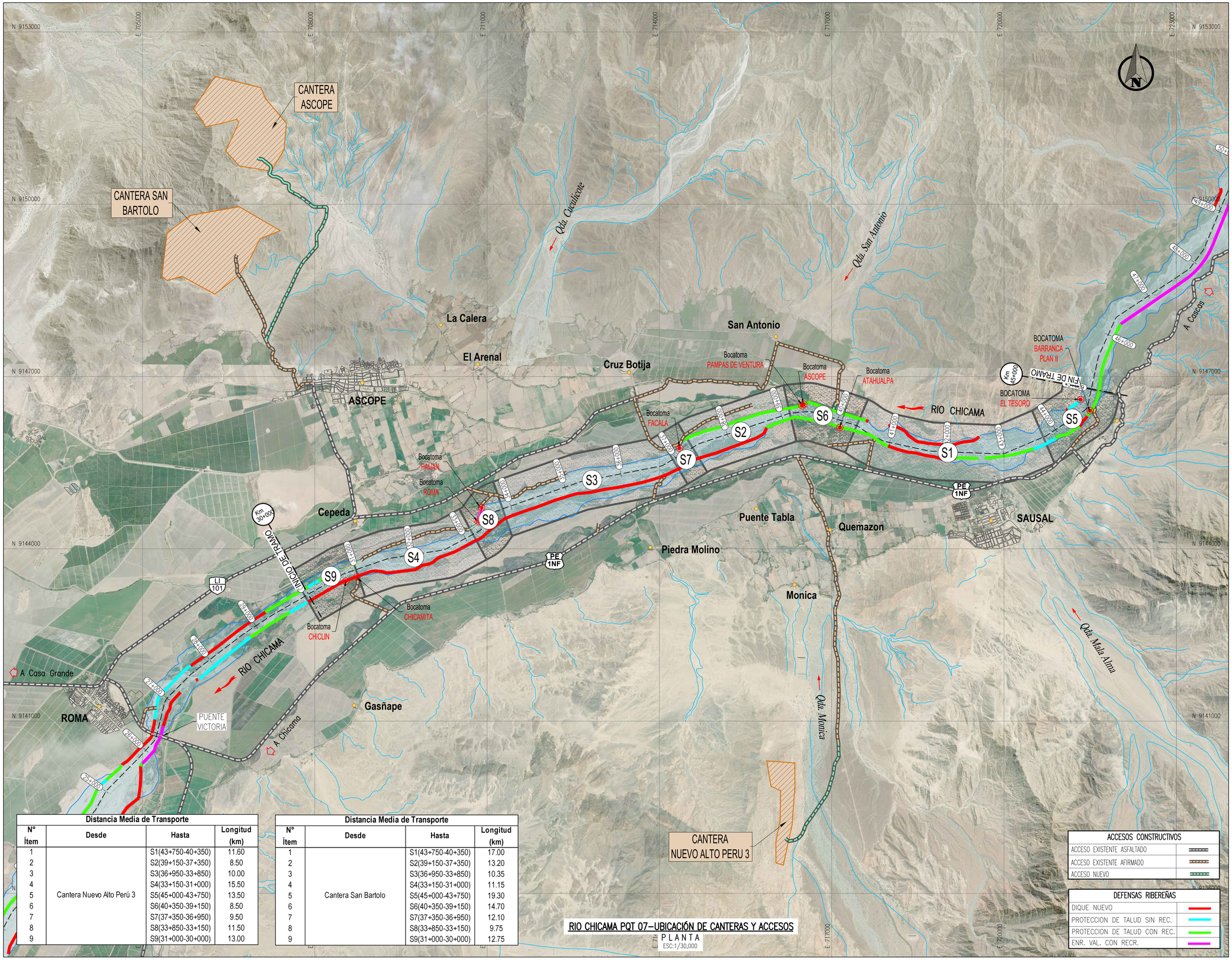

Distancia Media de Transporte

N° Ítem	Desde	Hasta	Longitud (km)
1	Cantera Nuevo Alto Perú 3	S1(43+750-40+350)	11.60
2		S2(39+150-37+350)	8.50
3		S3(36+950-33+850)	10.00
4		S4(33+150-31+000)	15.50
5		S5(45+000-43+750)	13.50
6		S6(40+350-39+150)	8.50
7		S7(37+350-36+950)	9.50
8		S8(33+850-33+150)	11.50
9		S9(31+000-30+000)	13.00

Distancia Media de Transporte

N° Ítem	Desde	Hasta	Longitud (km)
1	Cantera San Bartolo	S1(43+750-40+350)	17.00
2		S2(39+150-37+350)	13.20
3		S3(36+950-33+850)	10.35
4		S4(33+150-31+000)	11.15
5		S5(45+000-43+750)	19.30
6		S6(40+350-39+150)	14.70
7		S7(37+350-36+950)	12.10
8		S8(33+850-33+150)	9.75
9		S9(31+000-30+000)	12.75

ACCESOS CONSTRUCTIVOS

- ACCESO EXISTENTE ASFALTADO
- ACCESO EXISTENTE AFIRMADO
- ACCESO NUEVO

DEFENSAS RIBEREÑAS

- DIQUE NUEVO
- PROTECCION DE TALUD SIN REC.
- PROTECCION DE TALUD CON REC.
- ENR. VAL. CON RECR.

RIO CHICAMA PQT 07–UBICACIÓN DE CANTERAS Y ACCESOS

PLANTA

ESC:1/30,000

UBICACIÓN

ESCALA GRAFICA 0 300 600 900 1200 1500m

1:30000–A1 1:60000–A3

Esc: 1

LEYENDA

- QUEBRADAS
- EJE DE RIO CHICAMA
- VIA NACIONAL
- AREA CANTERAS
- FAJA MARGINAL
- VIA DEPARTAMENTAL

REV N°	FECHA	DESCRIPCION DE LA REVISION	REVISADO	DIRECTOR
.	.	.	.	.
.	.	.	.	.
.	.	.	.	.
.	.	.	.	.
A	04.2022	EMITIDO PARA REVISION INTERNA	J.O.	G.M.

	FECHA	FIRMA
DISEÑO : ...	...	
DIBUJO : JC Saldaña Cova	22.08.2022	
REVISION : Ing. Luis Arce	22.08.2022	
APROBACION : Ing. Jose Luis Oblitas	22.08.2022	
DIRECTOR DE PROYECTO : Ing. Gustavo Magalhaes	22.08.2022	

OHLA Perú

PERÚ Presidencia del Consejo de Ministros

RECONSTRUCCIÓN CON CAMBIOS

SOLUCIONES INTEGRALES ENTREGA DE LAS DEFENSAS RIBEREÑAS RÍO CHICAMA Y RÍO VIRU (PAQUETE 9R-06)

PLANO

RIO CHICAMA–PQT 7

UBICACION

PLANTA GENERAL

ESPECIALIDAD :

GENERAL

USO :

000 – PROGRAMA GENERAL

ZONA :

CHICAMA–ASCOPE–LA LIBERTAD

ESCALA :	FECHA :	REV :
1:30000	22.08.2022	0

CODIGO DEL PLANO :

CO–PE–1PE326–CI–DA–045

D:\RIO CHICAMA Y VIRU (PAQUETE 9R-06)\02. PLANOS\02. RIO CHICAMA\02. PAQUETIZACION\PQT 07_CUI 03-EP. RIO CHICAMA TRAMO 02\C3D\PQTE. 7_EP RIO CHICAMA-TRAMO 02 (CANTERAS).DWG